

Zarządzenie Nr 217/10
Prezydenta Miasta Białegostoku
z dnia 21 grudnia 2010r.

**w sprawie udzielenia pełnomocnictwa Dyrektorowi Zespołu Szkół Rolniczych
Centrum Kształcenia Praktycznego w Białymstoku**

Na podstawie art. 48 ust. 2 w związku z art. 92 ust. 1 pkt 2 ustawy z dnia 05 czerwca 1998 r. o samorządzie powiatowym (Dz. U. z 2001 r. Nr 142, poz. 1592, z 2002 r. Nr 23, poz. 220, Nr 62, poz. 558, Nr 113, poz. 984, Nr 153, poz. 1271, Nr 200, poz. 1688 i Nr 214, poz. 1806, z 2003 r. Nr 162, poz. 1568, z 2004 r. Nr 102, poz. 1055, z 2007 r. Nr 173, poz. 1218, z 2008 r. Nr 180, poz. 1111 i Nr 223, poz. 1458, z 2009 r. Nr 92, poz. 753 i Nr 157, poz. 1241 oraz z 2010 r. Nr 28, poz. 142 i 146, Nr 40, poz. 230 i Nr 106 poz. 675) zarządzam, co następuje:

§ 1

Upoważniam Pana Wiesława Joszczyka - Dyrektora Zespołu Szkół Rolniczych Centrum Kształcenia Praktycznego w Białymstoku do:

- 1) dokonywania wszelkich czynności w sprawach nieprzekraczających zwykłego zarządu w stosunku do części zabudowanej działki oznaczonej numerem geodezyjnym 771/21, obręb 21 o pow. 8,7355 ha, położonej w Białymstoku, stanowiącej własność Miasta Białystok,
- 2) dysponowania na cele budowlane ww. częścią działki dla potrzeb wykonania remontów budynków oraz pełnienia obowiązków inwestora w rozumieniu przepisów ustawy z dnia 7 lipca 1994 r. Prawo budowlane (Dz.U. z 2006 r. Nr 156, poz. 1118 ze zm.).

§ 2

Część działki, o której mowa w § 1 niniejszego zarządzenia, została oznaczona na mapie ewidencyjnej kolorem niebieskim. Mapa wraz z wypisem z rejestru gruntów stanowią załączniki do niniejszego zarządzenia.

§ 4

Zarządzenie wchodzi w życie z dniem podpisania.

PREZYDENT MIASTA

dr hab. Tadeusz Truskolaski

mgr Jadwiga Duda-Zawada
Białystok, **RADCA PRAWNY**
ZASTĘPCA PREZYDENTA MIASTA

mgr Jadwiga Duda-Zawada
wpis BL 530

mgr Michał Wierzbicki

Załącznik nr 1
do zarządzenia Nr 217/10
Prezydenta Miasta Białegostoku
z dnia 21 grudnia 2010r.

Województwo: podlaskie
Powiat: m. Białystok
Jednostka ewidencyjna: Białystok 206101_1
Obręb: Dojlidy 0021

WYRYS Z MAPY EWIDENCYJNEJ
SKALA 1:2995

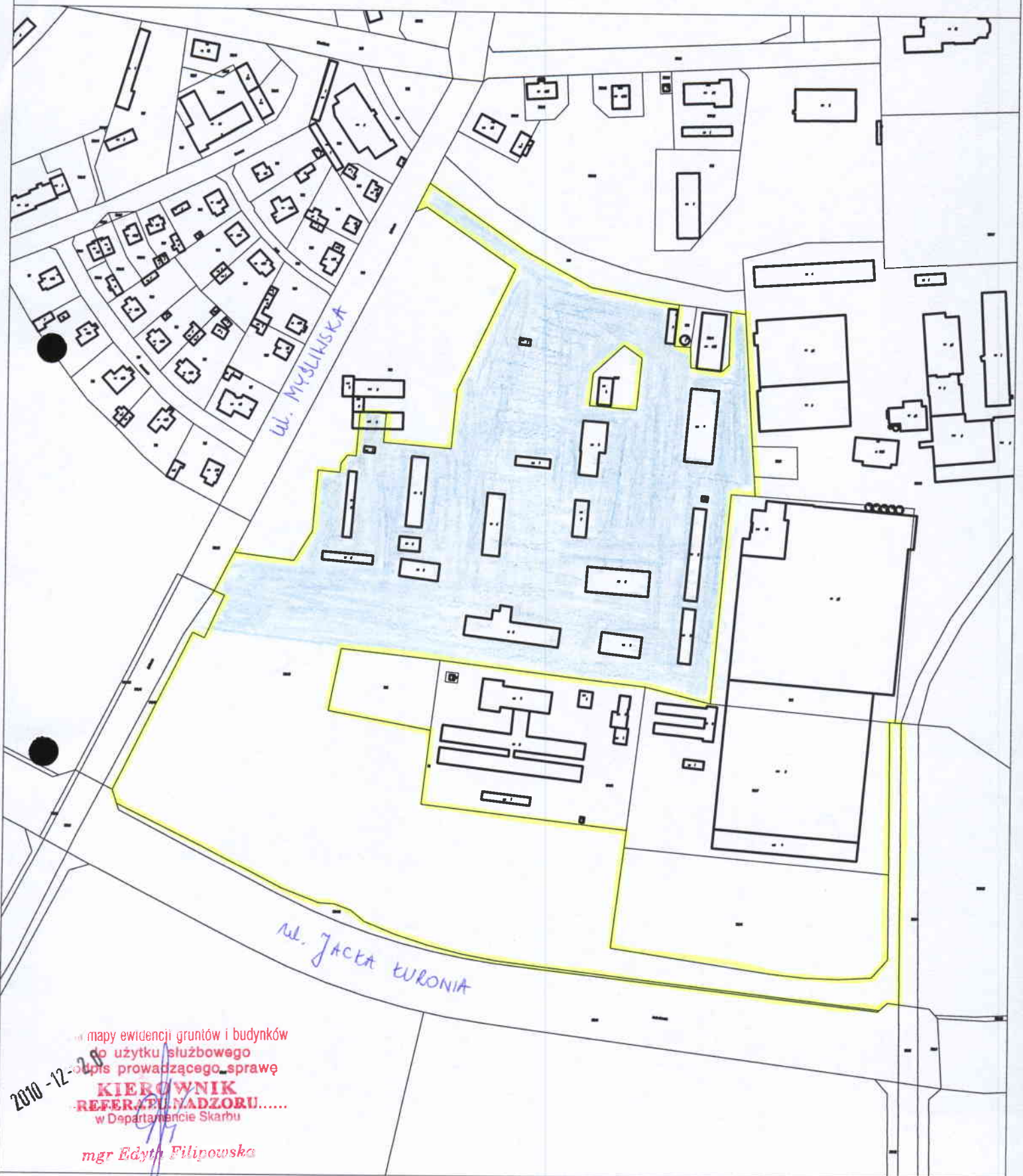

2010-12-17
mapy ewidencji gruntów i budynków
do użytku służbowego
opis prowadzącego sprawę
KIEROWNIK
REFERATU NADZORU.....
w Departamencie Skarbu
mgr Edyta Filipowska

Białystok dn. 2010-12-17
Sporządził: Bogumiła Staszyńska

Województwo: **podlaskie**
 Powiat: **m.Białystok**
 Jednostka ewidencyjna: **Białystok [206101_1]**
 Obręb ewidencyjny: **Dojlidy [Nr 0021]**

(nazwa organu wydającego dokument)

REJESTR GRUNTÓW

sporządzono dnia: 20.12.2010 08:15:08

Załącznik nr 2
 do zarządzenia Nr 219/10
 Prezydenta Miasta Białegostoku
 z dnia 21 grudnia 2010 r.

Nr jednostki rejestrowej: **G.311 KW B11B/00044498/5**
 Pozycja kartoteki budynków: **206101_1.0021.G311**

Osoby: 1

Udział Forma władania	Dane osoby fizycznej / instytucji
1/1 właściciel	MIASTO BIAŁYSTOK REGON: - NIP: - siedziba: Białystok ul. Słonimska 1

Działki ewidencyjne: 1

Arkusze	Nr działki	Polozenie	Powierzchnia [ha]	Użytek lub klasa		Nr KW lub inne dokumenty
				Rodzaj	Pow [ha]	
8	771/21	-	8.7355	R11a R1Va RV W Bi dr	2.4003 1.1327 0.1151 0.0344 4.5118 0.5412	B11B/00044498/5
Identyfikator: 206101_1.0021.771/21 UWAGA: Działka zabudowana budynkami: 1460 ↑ Uwagi: 54/21/08-PODZ.57/21/08 Z J.470,						
Razem powierzchnia działek:			8.7355	ha		
Słownie:			osiem hektarów siedemdziesiąt trzy ary pięćdziesiąt pięć metrów kwadratowych			

UWAGA: W jednostce znajdują się jeszcze inne działki.Powierzchnia całej jednostki rejestrowej: **sześćdziesiąt cztery hektary pięćdziesiąt dziewięć arów trzy metry kwadratowe****Budynki: 19**

Nr ewidenc.	Działka	Adres	Funkcja	Kondygn. nad. / pod.	Pow. zab. [m ²]	Nr KW
299	771/21	ul. Myśliwska	biurowe	1 / -	434	-
Identyfikator: 206101_1.0021.299_BUD Rok zakończ. budowy: 1968 Konstr. ścian zewn.: mur						
300	771/21	ul. Myśliwska	inne niemieszkalne	1 / -	24	-
Identyfikator: 206101_1.0021.300_BUD Rok zakończ. budowy: 1960 Konstr. ścian zewn.: mur						
301	771/21	ul. Myśliwska	produkcyjne, usługowe i gospodarcze dla rolnictwa	1 / -	110	-
Identyfikator: 206101_1.0021.301_BUD Konstr. ścian zewn.: mur						
302	771/21	ul. Myśliwska	zbiorniki, silosy i budynki magazynowe	1 / -	731	-
Identyfikator: 206101_1.0021.302_BUD Rok zakończ. budowy: 1915 Konstr. ścian zewn.: mur						
303	771/21	ul. Myśliwska	inne niemieszkalne	1 / -	10	-
Identyfikator: 206101_1.0021.303_BUD Rok zakończ. budowy: 1960 Konstr. ścian zewn.: mur						
304	771/21	ul. Myśliwska	produkcyjne, usługowe i gospodarcze dla rolnictwa	1 / -	424	-
Identyfikator: 206101_1.0021.304_BUD Rok zakończ. budowy: 1968 Konstr. ścian zewn.: mur						
305	771/21	ul. Myśliwska	produkcyjne, usługowe i gospodarcze dla rolnictwa	1 / -	248	-
Identyfikator: 206101_1.0021.305_BUD Rok zakończ. budowy: 1968 Konstr. ścian zewn.: mur						
306	771/21	ul. Myśliwska	produkcyjne, usługowe i gospodarcze dla rolnictwa	1 / -	306	-
Identyfikator: 206101_1.0021.306_BUD Rok zakończ. budowy: 1968 Konstr. ścian zewn.: mur						
307	771/21	ul. Myśliwska	produkcyjne, usługowe i gospodarcze dla rolnictwa	1 / -	559	-
Identyfikator: 206101_1.0021.307_BUD Rok zakończ. budowy: 1954 Konstr. ścian zewn.: mur						

308	771/21	ul. Myśliwska	produkcyjne, usługowe i gospodarcze dla rolnictwa	1/-	182	-
Identyfikator: 206101_1.0021.308_BUD Rok zakońc. budowy: 1968 Konstr. ścian zewn.: inne						
309	771/21	ul. Myśliwska	transportu i łączności	1/-	115	-
Identyfikator: 206101_1.0021.309_BUD Rok zakońc. budowy: 1964 Konstr. ścian zewn.: mur						
310	771/21	ul. Myśliwska	produkcyjne, usługowe i gospodarcze dla rolnictwa	1/-	389	-
Identyfikator: 206101_1.0021.310_BUD Rok zakońc. budowy: 1953 Konstr. ścian zewn.: mur						
311	771/21	ul. Myśliwska	produkcyjne, usługowe i gospodarcze dla rolnictwa	1/-	748	-
Identyfikator: 206101_1.0021.311_BUD Rok zakońc. budowy: 1958 Konstr. ścian zewn.: mur						
312	771/21	ul. Myśliwska	produkcyjne, usługowe i gospodarcze dla rolnictwa	1/-	240	-
Identyfikator: 206101_1.0021.312_BUD Rok zakońc. budowy: 1896 Konstr. ścian zewn.: mur						
313	771/21	ul. Myśliwska	produkcyjne, usługowe i gospodarcze dla rolnictwa	1/-	103	-
Identyfikator: 206101_1.0021.313_BUD Rok zakońc. budowy: 1970 Konstr. ścian zewn.: mur						
314	771/21	ul. Myśliwska	produkcyjne, usługowe i gospodarcze dla rolnictwa	1/-	403	-
Identyfikator: 206101_1.0021.314_BUD Rok zakońc. budowy: 1953 Konstr. ścian zewn.: mur						
315	771/21	ul. Myśliwska	inne niemieszkalne	1/-	22	-
Identyfikator: 206101_1.0021.315_BUD Rok zakońc. budowy: 1970 Konstr. ścian zewn.: mur						
316	771/21	ul. Myśliwska	produkcyjne, usługowe i gospodarcze dla rolnictwa	1/-	197	-
Identyfikator: 206101_1.0021.316_BUD Rok zakońc. budowy: 1970 Konstr. ścian zewn.: mur						
317	771/21	ul. Myśliwska	produkcyjne, usługowe i gospodarcze dla rolnictwa	1/-	152	-
Identyfikator: 206101_1.0021.317_BUD Rok zakońc. budowy: 1970 Konstr. ścian zewn.: mur						

UWAGA: W jednostce znajdują się jeszcze inne budynki.

DOKUMENT NINIEJSZY WYDANO
WYŁĄCZNIE DO UŻYTKU SŁUŻBOWEGO

Oznaczenia klas i użytków

Bi - Inne tereny zabudowane
dr - Drogi
R111a - Grunty orne
R1Va - Grunty orne
RV - Grunty orne
W - Rowy

WYPIS Z REJESTRU GRUNTÓW
Kopia do użytku służbowego
Podpis prowadzącego sprawę

KIEROWNIK
REPERATURY NADZORU
w Departamencie Skarbu

mgr Edyta Filipowska

(pieczęć urzędowa)

(imię i nazwisko osoby reprezentującej organ)
data i podpis

2010 -12- 2 0